حجت‌الاسلام سیدصادق موسوی:

حزب‌الله و مردم لبنان، جنوب را پس خواهند گرفت و حاکمیت دست‌نشاندگان آمریکا را تحمل نخواهند کرد

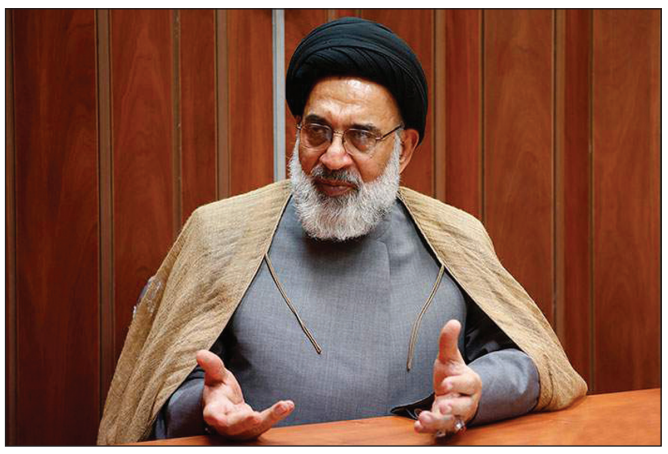

بخش سیاسی – حجت‌الاسلام سیدصادق موسوی از شخصیت‌های سیاسی مقیم لبنان در مصاحبه با روزنامه جمهوری اسلامی نقطه‌نظرهای خود درباره وضعیت جنوب لبنان، مقاومت حزب‌الله و نگاه مردم لبنان به دولت کنونی این کشور را تشریح کرد. متن این مصاحبه را ملاحظه فرمائید.

***شما با توجه به اشرافی که به دلیل حضور طولانی مدت در لبنان بر مسائل این کشور دارید، آینده سازش دولت کنونی با رژیم صهیونیستی را چگونه می‌بینید؟**

–همانطور که اشاره نمودید من از سال ۱۳۵۰ یا ۱۹۷۰ میلادی تا به امروز در لبنان هستم و در تمامی تحولات سیاسی و نظامی و فرهنگی این کشور حضور و مشارکت فعال داشته و دارم. این حرکت دولت فعلی تکرار حرکت دولت فالانژ امین جمیل در سال ۱۳۶۲ یا ۱۹۸۳ میلادی است. آن زمان توافقنامه‌ای میان دولت مزدور لبنان و رژیم صهیونیستی امضا گردید و حتی مجلس لبنان نیز آن را تصویب نمود، اما با مقاومت مردم همان رژیم مجبور به عقب نشینی و مجلس هم تصویب خود را لغو کرد، درحالیکه ان زمان حزب‌الله نوپا و مقاومت اسلامی در مرحله تأسیس بود، اما امروز که حزب‌الله در متن ارگان‌های رسمی و دولتی لبنان حضور و تأثیر قوی دارد به راحتی می‌تواند با توطئه‌های رژیم مارونی وابسته به امریکا و رژیم صهیونیستی مقابله نماید. روش مقابله سیاسی و نظامی و تبلیغاتی براساس شرایط موجود و صورت‌ها انجام می‌گیرد. گاهی باید از موشک استفاده کند و گاهی رویارویی سیاسی نماید و زمانی حرکت اعتراضی مردمی به راه بیاندازد. و گرچه جنایت‌های صهیونیستی و با پشتیبانی آمریکا و جهان غرب و اغلب کشورهای عربی و بالخصوص به شهادت رساندن برادر عزیز سید حسن نصرالله و معاون ایشان سید هاشم صفی الدین و سران نظامی و امنیتی و سیاسی و حتی چهره‌های شاخص رسانه ای، ضربه بزرگی به ساختار حزب‌الله و مقاومت اسلامی وارد کرد اما هیچگاه نهضت‌های مقاومت با این خسارت‌ها ضعیف نمی‌شوند بلکه نیروهای جدید جایگزین و مسیر را ادامه می‌دهند، و این مذاکره میان دولت جوزف عون و رژیم صهیونیستی و با حمایت دونالد ترامپ همانند توافق سابق به زباله دان تاریخ خواهد رفت و اشغالگران صهیونی و متحدان خارجی و داخلی‌اش با مقاومت دلیرانه مردم با غیرت و شرافت مجبور به عقب نشینی ذلیلانه خواهند شد.

***ارتش لبنان چرا در برابر تجاوز اسرائیل به جنوب این کشور هیچ تحرکی از خودش نشان نداد؟**

–اولاً ارتش لبنان برای با مقابله با ارتش‌های دیگر و جلوگیری از تجاوز خارجی ساخته نشده است، او نه در مقابل اشغالگران صهیونی و نه در مقابل ارتش سوریه که سال ۱۹۷۶ میلادی وارد لبنان شد هیچ مقاومتی نکرده و اگر در مقاطعی قسمتی از ارتش حرکتی جدی در جهت مقابله انجام داد سریعاً چند تکه و تقسیم براساس طایفه‌ای گردیده، لذا مشکل بطورِ اساسی در ساختار ارتش لبنان است که اولاً که مرکب از افراد و افسرانی است که بطور داوطلبانه وارد ارتش شدند و برای ورود به آن باید از روابط اجتماعی و سیاسی استفاده کرده و احیاناً مبالغی به افراد صاحب نفوذ پرداخت کنند تا بتوانند به ارتش یا نیروی انتظامی لبنان بپیوندند. بنا بر این هرکدام از نظامیان و فرماندهان وابسته به طایفه و حزب و گروه خود هستند که به سلک ارتش و نیروی انتظامی در آمده‌اند و در نتیجه تبعیت آنان در درجه اول از سران مذهبی و حزبی و سیاسی خود می‌باشد، و چون اکنون رئیس‌جمهور مسیحی مارونی که قبلاً فرمانده ارتش کشور بوده و حتی حقوق ماهانه خود او از آمریکا گرفته می‌شد و با اصرار آمریکا در سال گذشته میلادی توسط نمایندگان مجلس و نه با انتخاب مستقیم مردم و پس از دو جلسه رای گیری به ریاست جمهوری راه یافت لذا بطور کامل سر سپرده آمریکا است و دستورات آن را بی‌چون و چرا اجرا می‌نماید. از چنین ارتشی نمی‌شود انتظار داشت با اسرائیل بجنگد.

***حزب‌الله لبنان در دهه ۶۰با این که هنوز قدرت و امکانات چندانی نداشت، توانست ارتش متجاوز رژیم صهیونیستی را از خاک لبنان اخراج کند و بعدها هم توانست در چند جنگ بر صهیونیستها پیروز شود. آیا حالا که تجربه و امکانات زیادی دارد می‌تواند جنوب لبنان را از وجود صهیونیست‌ها پاک سازی کند؟**

–قطعاً مقاومت امروز هم از نظر فکری و عقیدتی و هم از نظر تجربه نظامی بسیار پیشرفت کرده، و دشمن هم دایره توطئه‌هایش گسترده‌تر شده و بسیاری از سران کشورهای عربی که تا دیروز آشکارا همسوی رژیم اشغالگر فلسطین نبودند امروز با تمام وقاحت هم پیمان با او هم گردیده‌اند و حتی سربازان و افسران و خلبانان نظامی خود را به کمک جنایتکاران صهیونی فرستاده و در صفوف آنان علیه مردم مظلوم غزه و فلسطین جنگیدند، ولی تجربه تاریخ لبنان نشان داده که علیرغم تمامی توطئه‌های اسرائیل و هم پیمانانش بارها ارتش متجاوز در لبنان شکست مفتضحانه خورده و مجبور به عقب نشینی شده و مردم جتوب لبنان با سربلندی به شهرها و روستاهای خود باز گشته اند. البته هر پیروزی نتیجه سالیان مقاومت و صبر وتحمل و غلبه بر توطئه‌های داخلی وخارجی بوده است.

امروز که شیعیان لبنان دلهایشان با عشق به سید الشهداء علیه‌السلام پیوند خورده و با آشنایی روز افزون با مکتب امیر المؤمنین علیه‌السلام از راه انس با سخنان و کلام ایشان که بطور گزیده در "نهج‌البلاغه" سید رضی رضوان‌الله علیه و بطور کامل در کتاب تمام نهج البلاغه آمده است و نیز با التزام به خط ولایت فقیه و پیوستگی با جمهوری اسلامی ایران دیگر امکان سر فرود آوردن آنان وجود ندارد. جوانان غیور و مؤمن شیعه علی بن ابیطالب علیه‌السلام دیگر راضی به زبونی و پذیرش سیطره یک اقلیت مارونی بر اکثریت مسلمان لبنان نخواهند شد.

***مردم لبنان که در یک سال اخیر قربانی‌های زیادی داده‌اند و از رژیم صهیونیستی ضربات زیادی را تحمل کرده اند، آیا اجازه می‌دهند جوزف عون و نواف سلام که دست نشانده آمریکا هستند با سازش با اسرائیل برای آنها تصمیم بگیرند؟**

–متأسفانه چون ساختار حکومتی لبنان مستند به اراده عامه ملت نیست و نیز مناصب و پست‌ها بین طوایف ومذاهب مختلف تقسیم می‌گردد، و هرکدام ار مسئولین یک طایفه ازسوی رهبران مذهبی و گروه‌های سیاسی آن طایفه حمایت و پشتیبانی می‌شوند، لذا نمی‌توان امیدی به این ساختار حکومتی موجود داشت و باید تمامی تلاش‌های نیروهای میهن دوست و انقلابی از همه مذاهب و طوایف که اثرات شوم این حکمرانی را از روز تأسیس لبنان توسط نماینده کشور استعمارگر فرانسه در سال ۱۳۲۲ یا ۱۹۴۳ میلادی و تحمیل یک اقلیت مسیحی مارونی بر اکثریت مسلمان را دیده‌اند متمرکز شود که ماهیت این رژیم تغییر یابد و هم زمان با رویارویی شجاعانه با اشغالگران صهیونی هم پیمانان حاکم بر لبنان نیز مشمول برخورد مردمی در جهت برکناری آنان و جایگزینی یک حکومت برخاسته از آراء مستقیم مردم لبنان که اکثریت آنان مسلمان هستند و برای دفاع از کشور خود جوانان برومند خود را با افتخار فدا می‌کنند باشد، نه از آن کسانی که مشعول خوشگزرانی و عیش ونوشند در وقتی که تا کنون ۲۰۰۰۰۰ ساختمان و خانه توسط بمباران هوایی و موشکی صهیونی بکلی منهدم گردیده و تا کنون بیش از ۴۰۰۰ نفر شهید در مدت یک سال شده‌اند. لذا اینجانب با اعتقاد به وعده الهی و استناد به تجربه بیش از نیم قرن حضور در لبنان با اطمینان عرض می‌کنم که این واقعیت تلخ فعلی دوام نخواهد یافت، و استقامت مجاهدان راستین مقاومت اسلامی اشغالگر خاک لبنان را ترک و با آغاز حرکت مردمی فراگیر برای برکنار کردن مزدوران آمریکا و رژیم صهیونی مثل جوزف و نواف سلام هرچه زودتر آسیب دیدگان این جنگ اخیر به میدان آمده و صفوف خود را فشرده نموده و با صدای رسا و فریاد بلند سرنگونی این رژیم که مزدوری بودن و جنایکاریش بر همه عیان گردیده را خواستار خواهند شد اما در صورت پذیرش و تعامل مجدد با افراد و گروه‌هایی که صراحتاً هر روز همسویی خود با اشغالگران سرزمین خود را اعلام نموده و از او ملتمسانه می‌خواهند که هموطنان خود را مورد هجمه وحشیانه قرار داده و منازل آنان را منفجر و منهدم نماید، آنگاه بار دیگر لبنان زیر سلطه سمیر جعجع که تمام زندگیش با جنایت و آدم کشی امیخته است قرار خواهد گرفت که اکنون تلاش‌های فراوانی برای رساندن وی به ریاست جمهوری آینده لبنان در داخل و خارج انجام می‌شود.

وزیر علوم: ایران رتبه علمی خود را از ۵۴ به ۱۵ جهان ارتقاء داد

وزیر علوم در همایش رؤسای دانشگاه‌های کشور گفت: تولید علم و کسب جایگاه در میان سرآمدان علمی جهان، یکی از دستاوردهای شاخص شیوه‌های حکمرانی علمی در جمهوری اسلامی ایران است. جایگاه علمی کشور از رتبه ۵۴ جهان با ۸۵۰ مقاله در سال ۱۹۹۶ میلادی، به حدود ۷۵ هزار مقاله و دستیابی به رتبه ۱۵ یا ۱۶ علمی دنیا جهش یافته است. حسین سیمایی صراف افزود: امروز دانشگاه‌ها با عبور از زنجیره پژوهش، به مرحله فناوری و نوآوری رسیده‌اند و توانسته‌اند چرخه اتصال آموزش و پژوهش به فناوری، تجاری‌سازی، تولید ثروت و ارتقای اقتصاد دانش‌بنیان را محقق سازند.

وزیر علوم گفت: زیست‌بوم فناوری دانشگاهی با بهره‌گیری از ۶۰ پارک علم و فناوری و فعالیت بیش از ۱۷۰ هزار متخصص و فناور، به ملموس‌ترین پل ارتباطی میان دانشگاه، جامعه و صنعت تبدیل شده است. خروجی این توانمندی علمی، تولید ۵۰ هزار محصول فناورانه است که از این میان، ۲۰۰۰ محصول کلیدی در راستای بی‌اثرسازی تحریم‌ها و ارتقای تاب‌آوری کشور بومی‌سازی شده‌اند. وزیر علوم افزود: کل اعتبارات اختصاص‌یافته به مجموعه‌های دانشگاهی، پژوهشگاه‌ها و پارک‌های علم و فناوری کشور به کمتر از یک میلیارد دلار می‌رسد، اعتباری که حتی از بودجه یک دانشگاه منطقه‌ای با ۱۰ هزار دانشجو نیز کمتر است. این محدودیت مالی درحالی رخ می‌دهد که سهم حوزه علم و فناوری از بودجه کل کشور از ۳٫۹ درصد در سال‌های گذشته، به ۲٫۳ درصد روی کاغذ کاهش یافته که در مرحله تخصیص عملی نیز همین میزان تحقق نمی‌یابد.

دو انتصاب جدید در پلیس راهور فراجا

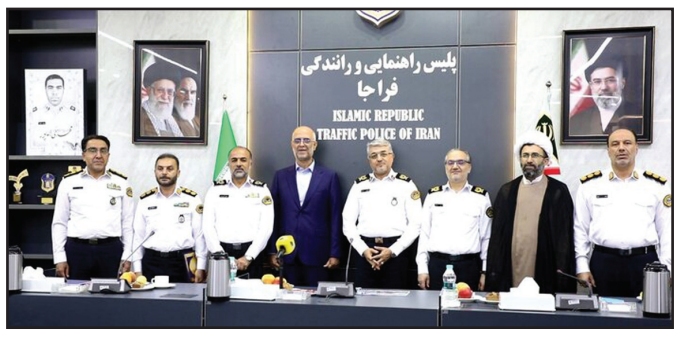

در مراسمی با حضور جمعی از مسئولان پلیس راهور فراجا، صبح دیروز آیین تودیع و معارفه تعدادی از مسئولان راهور برگزار شد که طی آن "سردار کرمی‌اسد" به عنوان جانشین رئیس راهور فراجا و "سرهنگ محبی" به عنوان رئیس پلیس راه راهور منصوب شدند.

به گزارش خبرنگار ما این انتصابات با پیشنهاد سردار سیدتیمور حسینی، رئیس پلیس راهور فراجا و با تأیید و حکم سردار احمدرضا رادان، فرمانده کل انتظامی کشور، انجام شد. بر این اساس، سردار احمد کرمی‌اسد به عنوان جانشین رئیس پلیس راهور فراجا منصوب شد. وی پیش از این مسئولیت رئیس پلیس راه را بر عهده داشت. همچنین سرهنگ سیاوش محبی به عنوان رئیس پلیس راه منصوب شد. وی پیش از این در سمت جانشین رئیس پلیس راه فعالیت می‌کرد. در این مراسم، از خدمات و تلاش‌های سردار حسن مؤمنی، جانشین پیشین رئیس پلیس راهور فراجا، در دوران تصدی این مسئولیت تقدیر و تشکر به عمل آمد. پلیس راهور فراجا ضمن قدردانی از خدمات و زحمات سردار مؤمنی در طول دوران مسئولیت، برای ایشان، موفقیت و سربلندی و برای سردار احمد کرمی‌اسد و سرهنگ سیاوش محبی نیز در مسئولیت‌های جدید، توفیق در خدمت‌رسانی و تحقق مأموریت‌های پلیس راهور فراجا را آرزو کرد.

آگهی دعوت مجمع عمومی عادی به طور فوق‌العاده مرحله دوم نوبت اول شرکت تعاونی شهید منصور ستاری شمس به شماره شناسه ملی ۱۰۱۰۱۵۷۷۰۸۸

تاریخ انتشار ۱۴۰۵/۶/۲۲

جلسه مجمع عمومی عادی به طور فوق‌العاده شرکت تعاونی شهید منصور ستاری (شمس) مرحله دوم نوبت اول در ساعت ۹ صبح روز چهارشنبه مورخه ۱۴۰۵/۷/۲۲ در محل هتل نهاجا واقع در خیابان پیروزی انجام می‌گردد. از کلیه نمایندگان منتخب اعضای محترم دعوت می شود با همراه داشتن کارت ملی به منظور تصمیم گیری در مورد موضوعات ذیل در جلسه حضور به هم رسانند.
ضمناً از داوطلبین و بازرسین قانونی دعوت به عمل می‌آید تا جهت ثبت نام حداکثر به مدت پنج روز از تاریخ انتشار آگهی ۱۴۰۵/۶/۲۲ لغایت ۱۴۰۵/۶/۲۷، با در دست داشتن کپی شناسنامه، کارت ملی، دو قطعه عکس و گواهی سوء پیشینه، به دفتر تعاونی مراجعه و ثبت نام نمایند.

دستور جلسه:
۱ - استماع گزارش هیئت مدیره و بازرسی قانونی،
۲ - تصویب عملکرد سال مالی ۱۴۰۴ و سایر پیشنهادات هیئت مدیره.
۳ - اتخاذ تصمیم در مورد چگونگی تقسیم سود و افزایش سرمایه در حد قوانین و مقررات و تصویب بودجه سال ۱۴۰۵.
۴ - انتخاب بازرسین قانونی.
۵ - تعیین روزنامه رسمی کثیرالانتشار جهت انتشار آگهی.

هیئت مدیره شرکت تعاونی شهید منصور ستاری(شمس)

آگهی فقدان سند مالکیت

ورثه مرحوم محمد امانی با تسلیم دو برگ استشهادیه محلی گواهی شده توسط دفترخانه اسناد رسمی شماره ۸ بندر عباس مدعی است که سند مالکیت شش دانگ پلاک ۳۱۱ فرعی از دو ۲ - اصلی واقع در شهرستان حاجی آباد قطعه یک بخش هفت بندر عباس بنام ورثه مرحوم محمد امانی که بعلت جابجایی مفقود گردیده است و در نتیجه در اجرای ماده ۱۲۰ اصلاحی مورخه ۸۰/۱۱/۰۸ آئین نامه قانون ثبت تقاضای صدور سند مالکیت المثنی نسبت به پلاک فوق الذکر را نموده اند که بدینوسیله مراتب در یک نوبت جهت اطلاع عموم آگهی تا چنانچه هر کس مدعی انجام معامله نسبت به ملک مذکور یا مدعی وجود اصل سند مالکیت نزد خود میباشد اعتراض خود را ظرف مدت ده روز از تاریخ انتشار این آگهی با ارائه اصل سند مالکیت و یا سند انتقال به اداره ثبت اسناد و املاک حاجی آباد تسلیم نماید.
بدیهی است در صورت انقضاء مهلت مقرر قانونی و عدم وصول واخواهی و یا در صورت وصول اعتراض و عدم ارائه اصل سند مالکیت یا سند انتقال نسبت به صدور سند مالکیت المثنی بنام مالک وفق مقررات اقدام خواهد شد ضمنا ملک مذکور سابقه ی رهنی و بازداشتی ندارد.
تاریخ انتشار : یکشنبه ۱۴۰۵/۶/۲۲
م الف ۱۷۰۴/۴۰

داریوش آرمین
رییس اداره ثبت اسناد و املاک حاجی آباد

موضوع: المثنی پلاک ۹۶ فرعی از ۵۳۵ اصلی آگهی فقدان سند مالکیت

نظر به اینکه آقای یوسف کردی فرزند یعقوب با ارائه دو برگ استشهاد محلی که هویت و امضا شهود رسما گواهی شده مدعی است سند مالکیت دفترچه ای سه دانگ مشاع از شش دانگ یک باب خانه به پلاک ثبتی نودوشش فرعی از پانصدوسی وپنج اصلی واقع در بروجن که شش دانگ در صفحه ۴۷۰ دفتر جلد ۵۰ املاک بروجن بنام آقای مظفر عزیزی بروجنی فرزند غضنفر تحت شماره ۷۱۵۰ ثبت و سند مالکیت به شماره ۹۶۰۳۶۳ صادر گردیده است سپس به موجب سندرسمی شماره ۷۲۹۴۷ مورخ ۱۳۸۱/۱۰/۱۵ دفترخانه اسناد رسمی شماره ۵۸ بروجن شش دانگ به آقای حمزه‌علی قاسم پور فرزند عباسعلی انتقال قطعی گردیده و امبرده نیز به موجب سند رسمی شماره ۷۴۹۱۰ مورخ ۱۳۸۲/۰۵/۲۰ تنظیمی دفتر اسناد رسمی شماره ۵۸ بروجن سه دانگ مشاع از شش دانگ را به آقای یوسف کردی انتقال قطعی داده است را بعلت سهل انگاری مفقود نموده و درخواست صدور المثنی سند مالکیت نامبرده را نموده لذا طبق تبصره یک اصلاحی ماده ۱۲۰ آیین نامه قانون ثبت مراتب آگهی میشود که هر کس مدعی انجام معامله (غیر از آنچه در این آگهی ذکر شده) نسبت به آن یا وجود سند مالکیت مزبور نزد خود باشد از تاریخ انتشار این آگهی تا ده روز به این اداره مراجعه و اعتراض خود را کتبا ضمن ارائه اصل سند مالکیت و سند معامله تسلیم نماید تا مراتب صورتمجلس و اصل سند به ارائه کننده مسترد گردد اگر ظرف مهلت مقرر اعتراض نرسد و یا در صورت اعتراض اصل سند ارائه نشود المثنی سند مالکیت مرقوم صادر و به متقاضی تسلیم خواهد شد./.

ابراهیم جعفری
سرپرست اداره ثبت اسناد و املاک شهرستان بروجن

آگهی فقدان سند مالکیت

نظر به اینکه آقای جمشید مرادی وستگانی فرزند بمانعلی شماره ملی ۶۲۹۹۷۸۲۰۱۳ به استناد دو برگ استشهاد محلی که هویت و امضا شهود رسما گواهی شده مدعی است که سند مالکیت شش دانگ یک باب ساختمان به پلاک ۸ فرعی از ۵۸۹ اصلی مفروز بخش ثبتی گندمان واقع در بخش گندمان- روستای مورچگان که ششدانگ به نام آقای جمشید مرادی وستگانی فرزند بمانعلی ثبت و سند مالکیت به شماره ۵۲۴۴۹۷ سری د سال ۱۳۹۴ به شماره دفتر املاک الکترونیک ۱۳۹۷۲۰۳۱۴۰۲۵۰۰۰۰۴۱ صادر گردیده است را بعلت جابجایی مفقود نموده است و درخواست صدور المثنی سند مالکیت نامبرده را نموده طبق تبصره یک ماده ۱۲۰ آیین نامه قانون ثبت مراتب آگهی میشود که هر کس مدعی انجام معامله (غیر از آنچه در این آگهی ذکر شده) نسبت به آن یا وجود سند مالکیت مزبور نزد خود باشد از تاریخ انتشار این آگهی تا ده روز به این اداره مراجعه و اعتراض خود را کتبا ضمن ارائه اصل سند مالکیت و سند معامله تسلیم نماید تا مراتب صورتمجلس و اصل سند به ارائه کننده مسترد گردد- اگر ظرف مهلت مقرر اعتراض نرسد و یا در صورت اعتراض اصل سند ارائه نشود المثنی سند مالکیت مرقوم صادر و به متقاضی تسلیم خواهد شد

رئیس اداره ثبت اسناد و املاک گندمان – مهدی اسماعیلی

آگهی ابلاغ کارگاه / شرکت تکناز جنوب

باتوجه به درخواست بازنشستگی پیش از موعد احمد محسنی فرد در کارهای سخت و زیان‌آور که در جلسه تجدید نظر استانی مورخ ۱۴۰۵/۰۶/۱۱ این اداره کل مطرح شده ، شغل کارگر ساده از تاریخ ۸۴/۷/۱ لغایت ۸۹/۵/۳۱ و کارگر ساده موقت ۲۷۰ از تاریخ ۸۹/۶/۱ لغایت ۹۴/۲/۳۱ و کمک جوشکار از تاریخ ۹۴/۴/۱ لغایت ۹۴/۴/۳۱ مورد تایید قرار گرفته است. لذا مطابق با تبصره ۵ ماده ۸ تصویب نامه هیئت محترم وزیران، رأی مذکور ظرف مدت ۱۵ روز اداری از تاریخ ابلاغ نامه با ارائه تقاضای کتبی (فرم شماره ۴) قابل تجدید نظر خواهی می باشد و در غیر این صورت رأی مذکور قطعی و لازم الاجراست.

اداره کل تعاون ، کار و رفاه اجتماعی استان بوشهر

دفترچه تاکسی پژو RDI ۱۶۰۰ به رنگ زرد روغنی مدل ۱۳۸۵ شماره موتور ۸۵۲۳۶۰۳۴۰۴۰ شماره شاسی ۲۳۴۲۴۳۶۶ شماره پلاک ۷۶۲ ت ۱۴ ایران ۸۵ به نام اینجانب محمد جواد میرپارسا مفقود گردیده و از درجه اعتبار ساقط می باشد. زاهدان

مفقودی
برگ سبز خودرو سواری پراید تیپ صبا GTXI مدل ۱۳۸۸شماره پلاک ۱۵۶و۹۳(ایران۳۴) بشماره موتور ۳۲۲۹۵۴۷ و شماره شاسی S۱۴۱۲۲۸۸۰۸۹۹۱۰ بنام محترم چراغی مفقود گردیده و فاقد اعتبار می باشد.

سندکمپانی خودرو سواری پیکان تیپ ۱۸۰۰ مدل ۱۳۷۰ به رنگ سفید یخچالی-روغنی به شماره پلاک ۳۶۷ل۳۶ ایران ۶۱ به شماره موتور ۱۲۳۱۷۰۰۴۰۷۷ به شماره شاسی ۷۰۱۰۶۸۳۱ بنام سمیرا قاسمی با شماره ملی ۳۲۴۰۵۱۶۱۹۵ مفقود گردیده و از درجه اعتبار ساقط است. کرمانشاه

سندکمپانی، برگ سبز و کارت شناسایی خودرو سواری سمند تیپ LX_EF7 مدل۱۳۹۲ به شماره پلاک ۷۴۷ص ۴۶ ایران ۲۹ به شماره موتور ۱۴۷H۰۰۴۵۸۴۷ به شماره شاسی NAACR۱HS۴DF۵۵۸۱۴۲ بنام ماه منیر قوره جیلی باشماره ملی ۳۳۰۹۳۲۳۶۱۷ مفقود گردیده و از درجه اعتبار ساقط است. ک/ح

برگ سبز خودروسواری سمند SOREN+EF۷_CNG مدل۱۴۰۴ به شماره پلاک ۹۹۲م۸۵ ایران ۱۹ به شماره موتور ۱۴۷H۰۹۳۴۶۵۲ به شماره شاسی NAACF۱C۱FSFN۰۱۲۲۶ بنام شادمان حسینی با شماره ملی ۶۴۶۰۰۱۱۷۱۰ مفقود گردیده و از درجه اعتبار ساقط است. ک/ح

مجوز حمل سلاح شکاری ساچمه‌زنی تک لول مدل چخماقی کالیبر۱۲ به شماره مجوز ۲۸۳۴۴۷۰ به شماره سلاح۴۶۵۰۷۱۶ ساخت کشور ترکیه مربوط به آقای محمود شاکری فرزنداحمد به شماره ملی ۳۸۲۱۰۴۸۷۱۹ مفقودگردیده واز درجه اعتبارساقط میباشد. (مریوان)

آگهی مفقودی مهر نمایندگی
بدین‌وسیله اعلام می‌گردد مهر نمایندگی بیمه ملت، مربوط به نمایندگی بیمه‌های عمر و سرمایه‌گذاری به نام ریحانه طباطبایی‌نژاد، دارای کد نمایندگی ۴۱۴۱، مفقود گردیده و از تاریخ انتشار این آگهی فاقد اعتبار می‌باشد. بدین‌وسیله مراتب مفقودی مهر مذکور اعلام می‌گردد.

خوانندگان عزیز می‌توانند برای ارائه نظرات،پیشنهادات و انتقادات خود از طریق شماره تلفن ۷۷۶۴۴۴۰۹ با روابط عمومی روزنامه جمهوری اسلامی تماس حاصل نمایند

برگ سبز و جفت پلاک سواری پژو ۴۰۵ جی ال ایکس آی ۱/۸ مدل ۱۳۸۱ به رنگ یشمی شماره موتور ۲۲۵۶۸۱۱۵۲۳۲ شماره شاسی ۸۱۰۱۳۲۲۸ شماره پلاک ۳۴۲ س ۴۸ ایران ۸۵ به نام زبیده انصاری فرد مفقود گردیده و از درجه اعتبار ساقط می باشد. زاهدان

برگ سبز و سند کارخانه سواری پژو ۴۰۵ جی ال ایکس آی ۸/۱ به رنگ خاکستری متالیک مدل ۱۳۸۹ شماره موتور ۱۲۴۸۸۳۵۷۱۹۳ شماره شاسی NAAM۰۱CA۲AR۵۰۵۵۲۸ شماره پلاک ۴۸۳ ج ۴۴ ایران ۹۵ مفقود گردیده و از درجه اعتبار ساقط می باشد. زاهدان

برگ سبز سواری پراید جی ال ایکس آی مدل ۱۳۸۷ نقره‌ای متالیک شماره پلاک ۳۸ ایران ۴۱۱ ج ۵۵ شماره موتور ۲۷۱۸۴۶۲ شماره شاسی S۱۴۱۲۲۸۷۸۹۳۳۴۶ بنام فاطمه محمودزاده بالوند مفقود گردیده و از درجه اعتبار ساقط است.

برگ سبز، سند کمپانی و کارت ماشین کامیون - کشنده اسکانیا مدل ۲۰۱۵ به رنگ سفید روغنی و شماره پلاک ایران ۴۴ - ۹۸۱ع۸۱ و شماره موتور DC۱۳۱۰۳L۰۱۶۸۵۱۰۰۹ و شماره شاسی YS۲G۴X۲۰۰F۵۳۷۱۴۰۳ به نام فرزاد سلیمی مفقود گردیده و از درجه اعتبار ساقط می باشد.

کارت وسند وبرگ سبز وانت ۱۵۱ مدل ۱۴۰۲به رنگ سفید و شماره پلاک ۹۴-۳۸۷م۹۱ و شماره موتور M۱۳۶۶۳۹۷۴۶ و شماره شاسی NAS۴۵۱۱۰۰P۴۹۵۶۶۴۳ بنام حسین باستان مفقودگردیده و از درجه اعتبارساقط میباشد.

اصل برگ کمپانی(سند فروش)مربوط به سواری سمند ال ایکس به شماره پلاک ۴۸۴ ه ۲۱ ایران ۴۱ و شماره شاسی NAAC۹۱CC۸BF۸۷۵۶۷۵ و شماره موتور ۱۲۴۹۰۱۲۷۰۳۰مربوط به اینجانب آقای پیرمراد بیرانوند مفقود گردیده و از درجه اعتبار ساقط می باشد . ک

اصل پروانه ساختمانی مسکونی اینجانب زهرا حیدری مقدم به شماره پروانه ۱۴۰۵/۱۰۲تاریخ ۱۴۰۵/۰۴/۲۸ به متراژ ۶۰۰ متر مربع و مساحت زیر ساخت ۸۰ متر مربع مربوط به روستای همت بیگ ضرونی مفقود گردیده و از درجه اعتبار ساقط می باشد . ک

برگ سبز وانت تویوتا ۱۶۰۰ به رنگ سبز روغنی مدل ۱۹۸۱ شماره موتور ۱۲R۲۴۷۶۵۴۱ شماره شاسی RN۴۰۹۷۹۸۸ شماره پلاک ۶۸۵ س ۹۵ ایران ۱۳ به نام سیدجواد موسوی پیکانی مفقود گردیده و از درجه اعتبار ساقط می باشد. نیکشهر

کارت پایان خدمت و گواهینامه رانندگی سواری اینجانب یونس نوروزی فرزند علی به ش ملی ۰۷۷۰۱۹۸۹۵۳ متولد ۱۳۷۶/۶/۲۵ مفقود شده از درجه اعتبار ساقط است.

آگهی مفقودی
برگ سبز و سند کمپانی موتورسیکلت جترو ۱۲۵CDI به رنگ مشکی مدل ۱۳۹۰ به شماره انتظامی ۶۲۴ _ ۲۴۳۳۲ و شماره موتور NCWHA۷۰۰۲۶۵ و شماره تنه NCW***۱۲۵A۹۰۶۲۴۴۹ مفقود گردیده و فاقد اعتبار می باشد.(سمیرم)

سند مالکیت برگ سبز نوع موتورسیکلت سیستم احسان تیپ EH ۱۵۰ مدل ۱۳۸۸ رنگ مشکی شماره موتور۲۰۰۸۳۳۵۷۴ شماره تنه ۸۸۱۰۶۴۵ پلاک ۵۹۵/۹۲۱۷۷ مفقود گردیده واز درجه اعتبار ساقط می باشد. بندرترکمن

آگهی فقدان مدرک تحصیلی
مدرک فارغ التحصیلی اینجانب مریم پور گچی به شماره ملی ۱۹۵۰۷۳۴۷۷۳ صادره از دانشگاه آزاد اسلامی واحد آبادان در مقطع لیسانس رشته آموزش زبان انگلیسی با شماره ۱۷۸۹۲۵۱۰۱۷۳مورخ ۱۳۹۰/۴/۸ مفقود گردیده و از درجه اعتبار ساقط است. از یابنده تقاضا می‌شود اصل مدرک را به دانشگاه آزاد اسلامی واحد آبادان به آدرس میدان پرستار روبروی بیمارستان طالقانی ارسال نماید. ماهشهر

سند مالکیت برگ سبز کاربری سواری هاچ بک سیستم سایپا تیپ تیبا۲ مدل ۱۴۰۰ رنگ سفید روغنی شماره موتور M۱۵/۹۴۵۳۸۶۰ شماره شاسی NAS۸۲۱۱۰۰M۱۰۲۸۹۰۶ پلاک ایران ۶۸ - ۴۹۵ ق ۴۷ مفقود گردیده واز درجه اعتبار ساقط می باشد. بندرترکمن

سندخودروی سواری پژو PARS تیپ XU۷CNG مدل ۱۳۹۳ به رنگ سفید به شماره پلاک۹۸-۶۳۸ط۳۹ به شماره شاسیNAAN۲۱CA۶EK۱۷۵۳۸۷ به شماره موتور۱۲۴K۰۳۸۹۵۹۶ مربوط به آقای قاسم خدارحمی به شماره ملی ۱۸۲۹۱۹۰۷۹۲ مفقود گردیده واز درجه اعتبار ساقط میباشد(مریوان)

آگهی مفقودی
برگ سبز، سند کمپانی، کارت سوخت و بیمه نامه سواری هاچ بک کوییکMT مدل ۱۴۰۰ به شماره انتظامی ۲۴۲ ص ۷۳_ایران ۶۷ و شماره موتور M۱۵/۹۱۸۵۹۵۴ و شماره شاسی NAS۸۴۱۱۰۰M۱۱۰۳۳۹۶ مفقود گردیده و فاقد اعتبار می باشد. زرین شهر

برگ سبز وسیله نقلیه سواری پراید جی تی ایکس آی مدل ۸۸ ش شاسی: s۱۴۱۲۲۸۸۰۸۲۳۵۷ ش موتور: ۳۲۰۷۷۹۷ ش پلاک انتظامی: ۸۱۴س ۲۴ ایران ۴۲ به نام منصور عبدالهیان مفقود و اعتبار ندارد.

آگهی مفقودی
سند برگ سبز و پلاک موتورسیکلت هوندا ۱۲۵CC مدل ۱۳۸۲ به رنگ زرشکی به شماره انتظامی ۹۲۴۲ _ آبادان ۱ به شماره موتور D۱۱۰۱۶۱ شماره تنه ۸۱۰۲۰۷۰۱ بنام یاسین غانمی مفقود گردیده و از درجه اعتبار ساقط است. ماهشهر

اعلام مفقودی
شناسنامه افراد ذیل مفقود گردیده و از درجه اعتبار ساقط می باشد.
۱ - علی کولیوند به کد ملی ۳۹۳۴۵۵۱۷۰۱
۲ - اکرم ملکی دمقی به کد ملی ۳۹۳۴۷۱۲۲۰۷
۳-محمدصالح کولیوند به کدملی ۳۹۲۱۴۱۸۴۰۲
۴ - حسین کولیوند به کد ملی ۳۹۲۱۶۴۶۲۰
۵ - حسام کولیوند به کد ملی ۳۹۲۱۶۴۶۲۲۷
(سامن)

برگ سبز خودرو سواری ال نود رنو مدل ۱۳۹۵ به شماره پلاک ۹۳ ایران ۵۷۳ ط ۲۷ و به شماره موتور K۴MA۶۹۰-R۱۷۴۳۹۸ و شماره شاسی NAPLSRALDG۱۲۹۲۰۰۵ مفقود گردیده و از درجه اعتبار ساقط می باشد. (قائم شهر)

برگ سبز موتورسیکلت اطلس ۲۰۰ سی سی مشکی رنگ مدل ۱۳۸۷ به شماره پلاک ۶۲۸ - ۶۴۵۳۵ با شماره موتور ۳۱۰۰۲۲۵ و شماره تنه ۸۷۲۳۵۲ بنام کورش حبیب اللهی مفقود گردیده واز درجه اعتبار ساقط است. (شهرکرد)

برگ سبز خودرو پژو ۴۰۵ مدل ۱۳۸۷ به رنگ نوک مدادی و شماره پلاک ۸۴-۹۹۷ص۸۳ و شماره موتور ۱۲۴۸۷۰۰۰۱۵۶ و شماره شاسی ۴۰۴۵۵۹۶۷ بنام رسول اقتداری مفقود گردیده و از درجه اعتبارساقط میباشد.

برگ سبز خودرو پژو ۴۰۵ مدل ۱۳۸۶به رنگ‌خاکستری و شماره پلاک ۹۵-۵۴۳ص۶۸ و شماره موتور ۱۲۴۸۵۲۳۹۷۰۹ و شماره شاسی ۴۰۴۰۱۹۱۵ بنام زهرا بلوچی مفقودگردیده وازدرجه اعتبارساقط میباشد.

آگهی مفقودی
برگ سبز و سند کمپانی وانت پیکان ۱۶۰۰ مدل ۱۳۹۱ به رنگ سفید شیری روغنی به شماره انتظامی ۷۳۱ ن ۴۹_